PRODUCED BY AN AUTODESK EDUCATIONAL PRODUCT

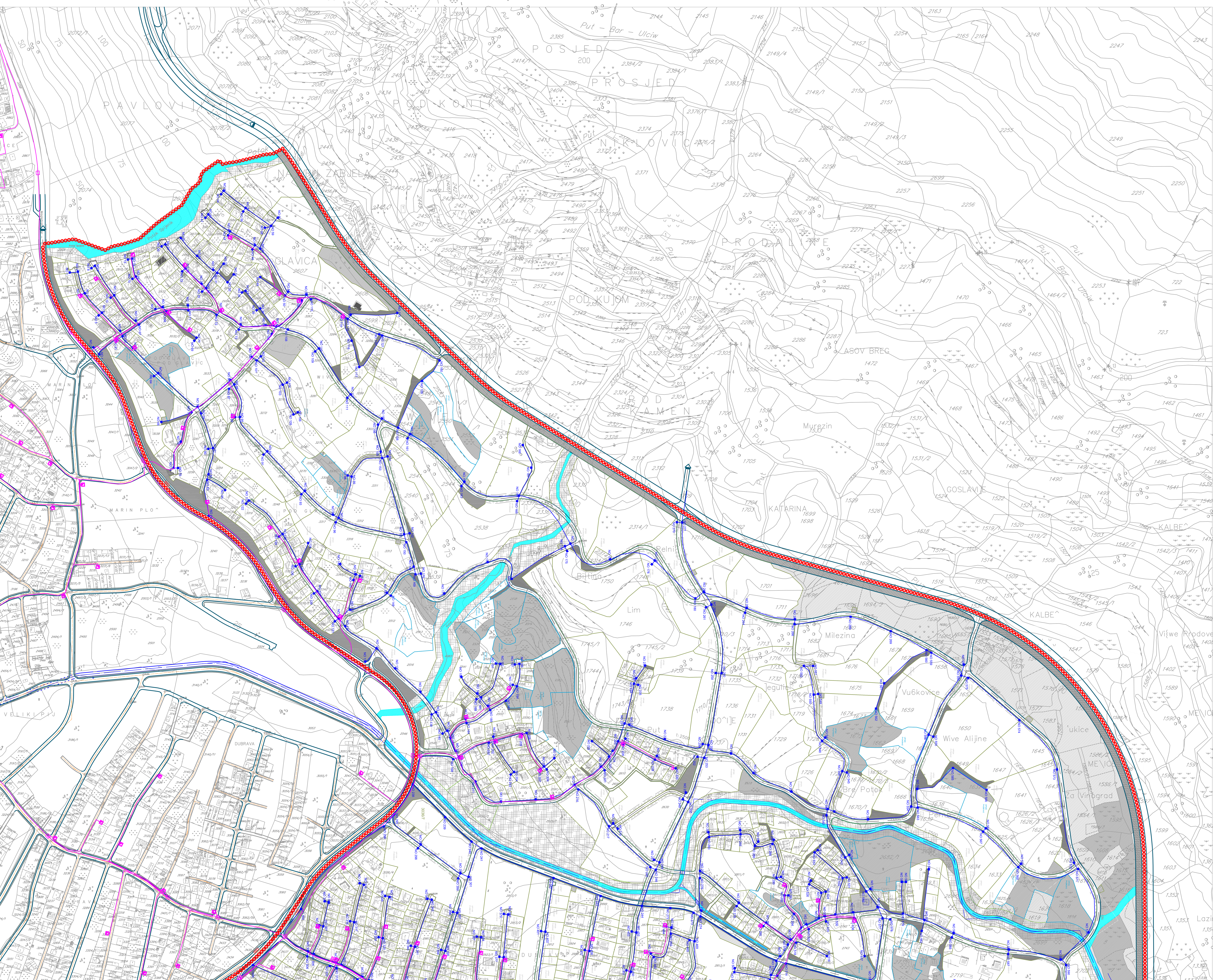

PRODUCED BY AN AUTODESK EDUCATIONAL PRODUCT

DETALJNI URBANISTIČKI PLAN "PEČURICE-CENTAR"

LEGENDA

- POSTOJEĆI TK ČVOR RSS DOBRE VODE
- POSTOJEĆA TK KANALIZACIJA
- POSTOJEĆE TK OKNO
- POSTOJEĆI SPOLJAŠNJI TK IZVOD - STUBIĆ
- PLANIRANA TK KANALIZACIJA SA 4 PVC CIJEVI 110mm
- PLANIRANO TK OKNO
- NO 1.....NO 795 BROJ PLANIRANOG TK OKNA
- TK KANALIZACIJA PLANIRANA DUP-OM VELIKI PIJESAK
- KOLOVOZ PLAN
- URBANISTIČKE PARCELE
- URBANISTIČKE PARCELE SA POSEBNIM USLOVIMA GRADNJE ZBOG MASLINA
- GRAĐEVINSKA LINIJA
- REGULACIONA LINIJA
- UP1413 BROJ URBANISTIČKE PARCELE
- P=366m2 POVRŠINA URBANISTIČKE PARCELE
- URBANO ZELENILO
- ZELENE POVRŠINE JAVNOG KORIŠĆENJA
- ZELENE POVRŠINE SPECIJALNE NAMJENE -ZAŠTITNI POJAS-
- ZAŠTITNO ZELENILO
- ZAŠTITNE ŠUME
- MASLINJACI
- POLJOPRIVREDNE POVRŠINE-voćnjaci
- KOMUNALNE POVRŠINE
- KOMUNALNE POVRŠINE/groblje
- OSTALE JAVNE POVRŠINE
- KOLSKO PJEŠAČKE POVRŠINE
- PJEŠAČKE POVRŠINE
- GRANICA ZAHVATA

TELEKOMUNIKACIONA INFRASTRUKTURA

Plan	R 1:2000
naručilac :	Opština Bar
obrađivač :	MONTENEGRO projekt
direktor:	Vasilije Đukanović dipl.pravnik
odgovorni planer:	Mr.Jadranka Popović dipl.ing.arh.
odgovorni planer faze:	Željko Maraš dipl.ing.el.

avgust 2011. list br. 16