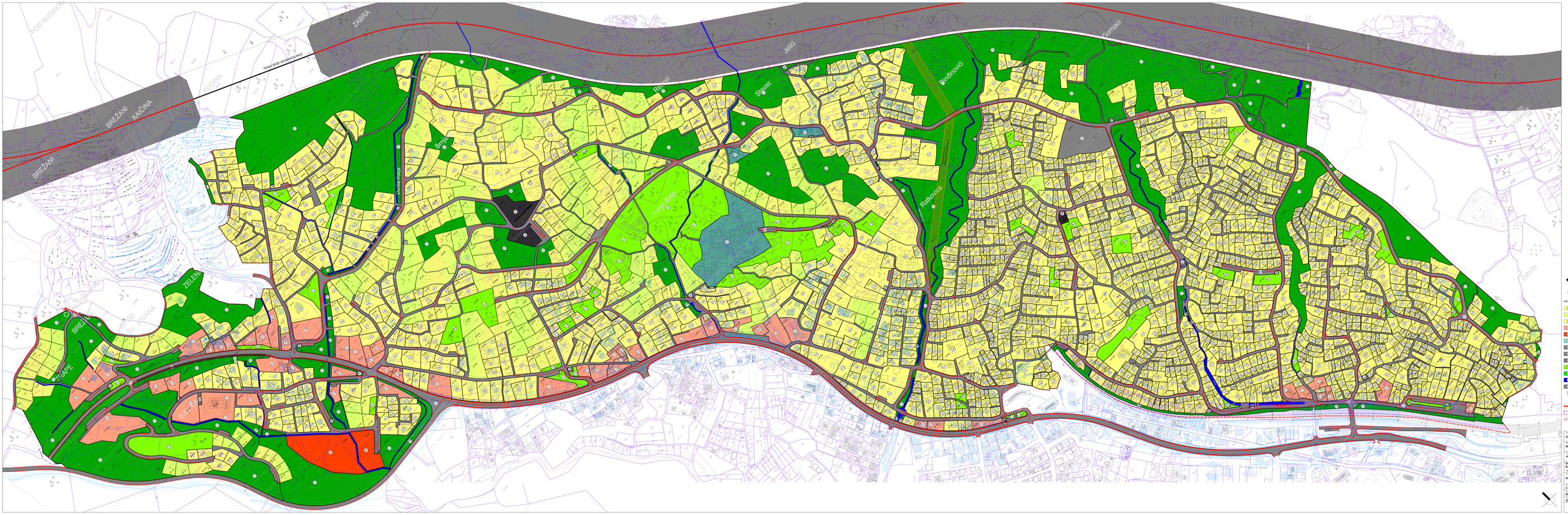

LEGENDA:

- POVRŠINE ZA STANOVANJE MALOG INTENZITETA
- POVRŠINE ZA STANOVANJE SREDNJEG INTENZITETA DO 25 ST/HA
- POVRŠINE ZA STANOVANJE SREDNJEG INTENZITETA
- POVRŠINE ZA CENTRALNE DJELATNOSTI
- POVRŠINE ZA SPORT I REKREACIJU
- SJEVERNA KULTURNA ZONA KOJA OBUHVAĆA POSTOJEĆU KULTURNU BAŠTINU
- POVRŠINE ZA ŠUMU I ŠUMSKO ZEMLJIŠTE
- POVRŠINE ZA OLIVU PRIMJENU POLJOPRIVREDNU
- POVRŠINE ZA GROBLJA
- POVRŠINE ZA PRIV. KOMUNIKACIJE
- POVRŠINE ZA OPĆU UPOTREBU
- POVRŠINE VODE
- GRANIČNI SKUPOVI
- GRANICA ARHITEKTONSKOG ZNAČAJA
- BRZA SAOBRAĆAJNICA
- ZAŠTITNA POJAS (BUKOBRAN)
- GRANICA DETALJNOG PLANA

NAZIVNIK:
OPŠTINA BAR

ilarProject d.o.o. Bar

Jovo Zarevac dipl. ing. arh.

BJELILA-RUTKE-GORELLAC - prošireni plan

PLAN NAMJENE POVRŠINA

1:1500

01.

2014.